

Nunes

20
8

Extrato da Carta Militar

Planta de Localização

Escala: 1:25.000

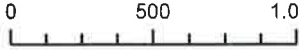

Sistema de Coordenadas PT-TM06/ETRS89



Cinfães

MUNICÍPIO

Câmara Municipal de Cinfães
Paços do Concelho
4690-030 - Cinfães

T. +351 255 560 56C
www.cm-cinfães.pt

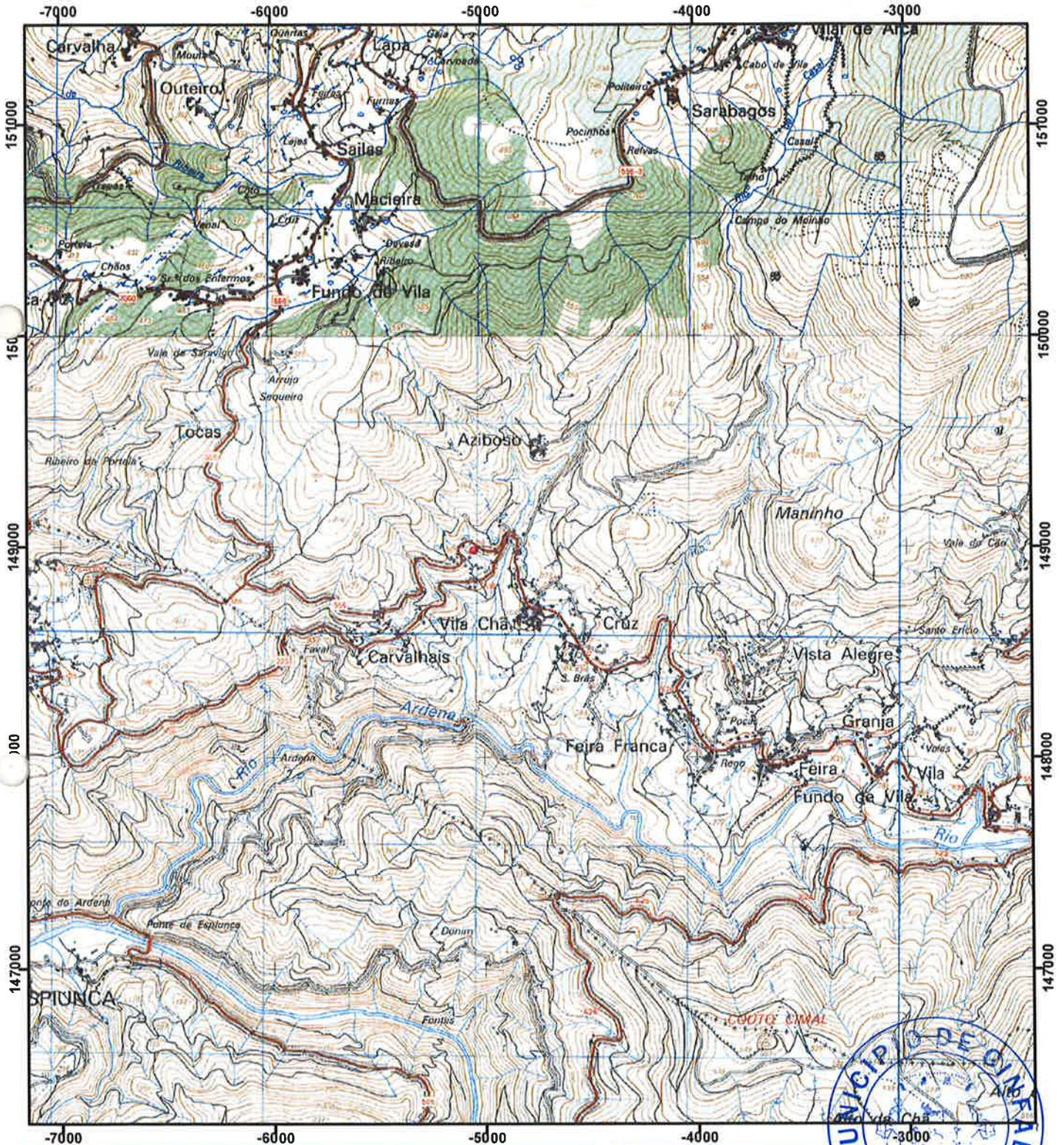

Nome: ADÉLIA SUSANA DA SILVA FELÍCIO
Local: LUGAR DA FONTE
Freguesia: Nespereira

P.G.U.O.M.P.

Data: 08-03-2018

Válida após impressão e autenticação pelos Serviços Municipais.

	Areal. Dunas		Casas. Ruínas. Alameda. Torre isolada		Auto-estrada. Estrada com separador central
	Areeiro. Escarpado		Castelo ou forte. Cemitério. Estêtua		Estradas { 5,5m. ou mais, de faixa de rodagem menos de 5,5m de faixa de rodagem em construção
	Aterro. Desaterro		Chaminé de fábrica. Pomba. Depósito. Silo		Hospital. Posto de abastecimento de combustível
	Terrão pedregoso. Pedreira		Dep.º de combustível. Gerador eólico		Passagens: de nível; inferior; superior
	Terrão rochoso. Rochedões		Estação de tratamento. Farol. Praça de touros		Pontes { De ferro; de betão ou alvenaria; de madeira Da largura da estrada Mais estreitas que a estrada
	Caminhos { Carreiteiro De pé-posto		Limite { Do País De distrito. De concelho		Muros de suporte: em aterro; em desaterro
	Caminhos de ferro { Dupla Única		Mina: entrada de galeria; poço. Gruta		Cotes: do terreno; do vértice
	Vias: estreita; reduzida; em construção		Moinho de alvenaria; em ruínas		Curvas de nível
			Muros: de alvenaria; de pedra solta		
			Conduite de combustível		

	Marco de fronteira		Sibbe ou valado. Jardim ou horta		Lagoa ou albufeira. Atoleiro ou pântano
	Saibreira. Socialista		Antenas de rádio: em cortina; isolada		Linhas de água
	Vértices geo- désicos ou Construções sor- brutárias { De 1.ª ordem De outra ordem: auxiliar		Estação de TSF. Radiolarol		Cais fluvial importante
	Igreja. Capela. Cruzeiro. Torre isolada		Central eléctrica. Posto de transformação		Cais fluvial
	Depósitos de água. Estêtua. Silo		Linhas de alta tensão: aérea; subterrânea		Barca de passagem
	Farol. Radiolarol. Antena. Aeromotor		Aeromotor. Azenha. Estação elevatória		Limite de navegabilidade
	Casa. Castelo. Chaminé de fábr.ª. Moinho		Aquedutos: elevado; subterrâneo		Estreita; larga
	Arvoredo: esparsa; denso		Aqueduto em vias de comunicação		Navegável
	Mata. Arbustos ou mato densos		Arrozal. Terreno que cobre e descobre		A pé
	Pomar. vinha; pomar-vinha		Chafariz ou fonte. Nascente. Tanque		Para carros
			Depósitos de água: elevado; térreo. Cisterna		Para automóvel
			Poço. Poço com engenho. Furo artesiano		

REPRODUÇÃO INTERDITA NO TODO OU EM PARTE

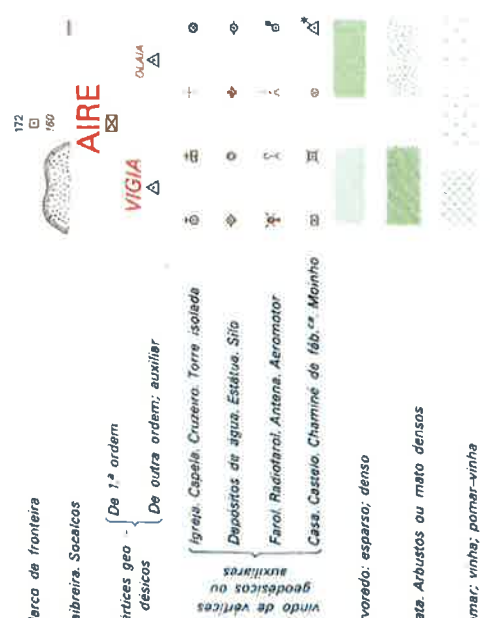
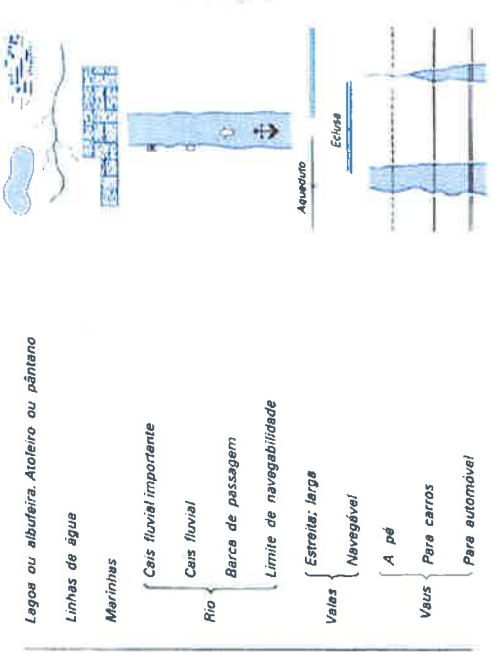

Nuno

27/8

PMDFCI - Carta de Perigosidade

Plano Municipal de Defesa da Floresta Contra Incêndios
Carta de Perigosidade

Escala:

1:10.000

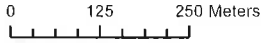

Sistema de Coordenadas PT-TM06/ETRS89



Cinfaes

MUNICÍPIO

Câmara Municipal de Cinfaes
Paços do Concelho
4690-030 - Cinfaes

T. +351 255 560 560
www.cm-cinfaes.pt

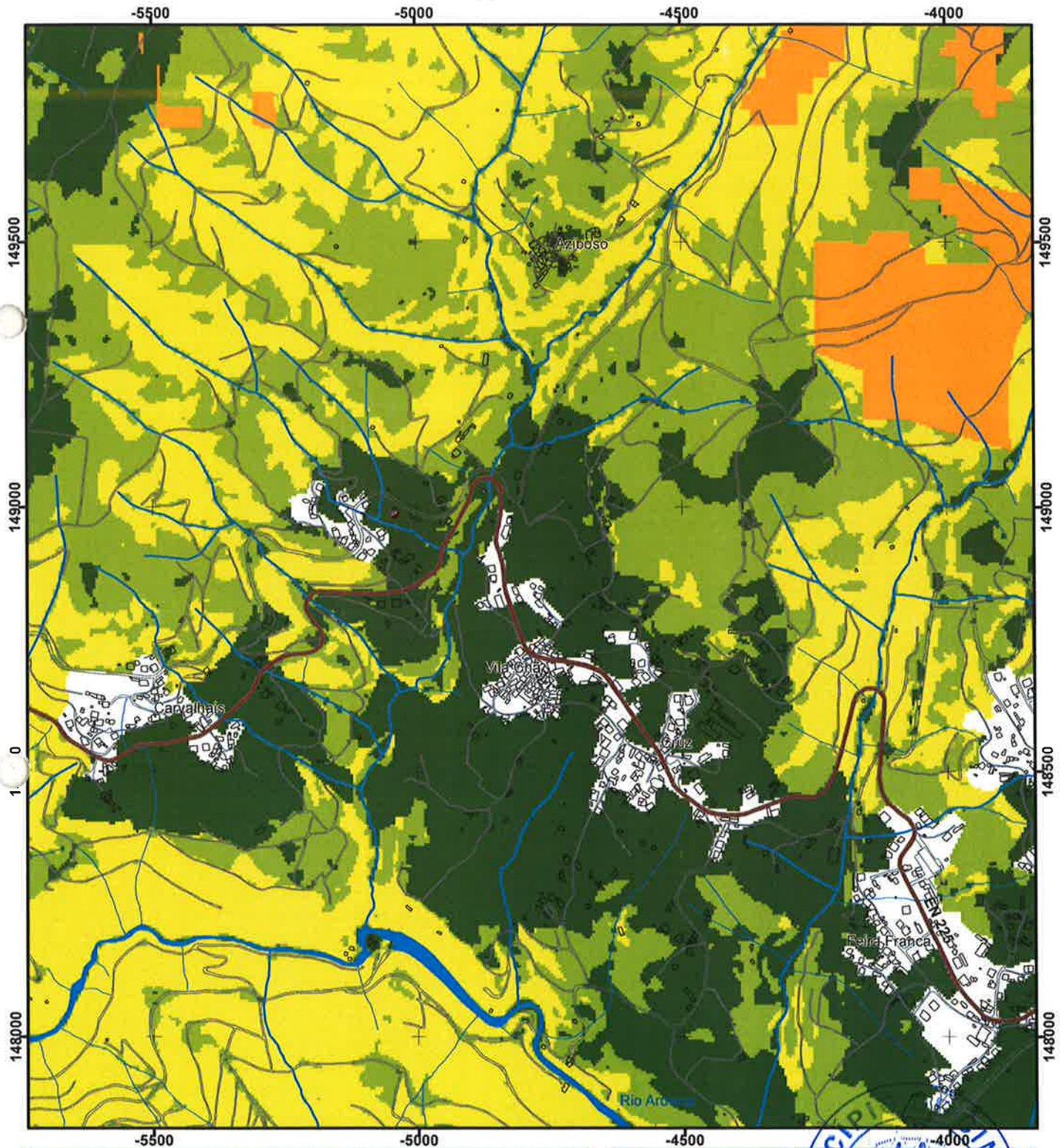

Nome: ADÉLIA SUSANA DA SILVA FELÍCIO
Local: LUGAR DA FONTE
Freguesia: Nespereira

P.G.U.O.M.F.

Data: 08-03-2018



Válida após impressão e autenticação pelos Serviços Municipais.

12

PMDFCI - Carta de Perigosidade

Plano Municipal de Defesa da Floresta Contra Incêndios
Carta de Perigosidade



LEGENDA:

BASE CARTOGRÁFICA

 Limites Administrativos de Cinfaes - CAOP 2015

 Limite dos concelhos vizinhos - CAOP 2015

 Base Planimétrica

 Rede Estruturante Principal

 Rede Estruturante Complementar

 Vias Locais Propostas

 Edificado

 Linhas e Cursos de Água integrados na REN

PMDFCI

classes

 Muito alta

 Alta

 Média

 Baixa

 Muito baixa

Identificação da Cartografia de Referência

Entidade Proprietária: Município de Cinfaes
Entidade Produtora: Estereofoto Geoengenharia SA
Data e número de Homologação: 19-08-2013, n.º 236,
Série Cartográfica Nacional: 1:10,000
Sistema de Referência e Datum: PT-TM06/ETRS89
Projeção Cartográfica: Transversa de Mercator
Exatidão Posicional Planimétrica: 150 cm,
Exatidão Temática: 90%
Precisão Posicional Nominal da Saída Gráfica: 3,75m