

Extrato da Carta Militar

Planta de Localização

Escala: 1:25.000
0 500 1.000 Meters
Sistema de Coordenadas PT-TM06/ETRS89



Cinfães

MUNICÍPIO

Câmara Municipal de Cinfães
Paços do Concelho
4690-030 - Cinfães

T +351 255 560 560
www.cm-cinfães.pt

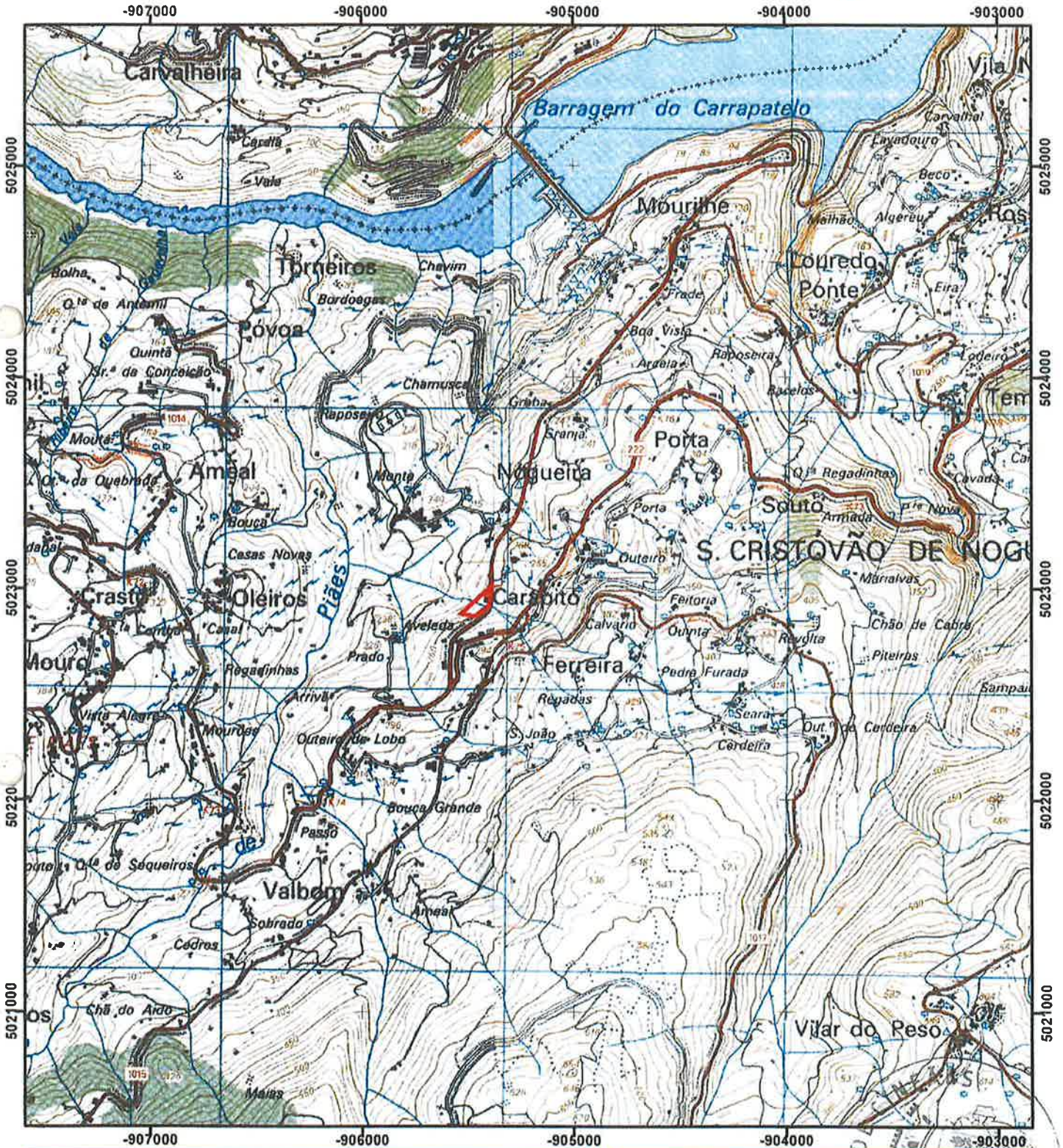

Nome: Manuel Jorge Moreira da Silva
Local: Carapito
Freguesia: São Cristóvão de Nogueira

P.G.U.O.M.P.

Data: 25-01-2018

Funcionário (a)

Válida após impressão e autenticação pelos Serviços Municipais.

Areal, Dunas		Casas, Ruínas, Alameda, Torre isolada		Auto-estrada, Estrada com separador central	
Areeiro, Escarpado		Castelo ou forte, Caminhão, Estátua		Estradas 5,5m, ou mais, de faixa de rodagem menos de 5,5m de faixa de rodagem em construção	
Aterro, Desaterra		Chaminé de fábrica, Pombal, Depósito, Silo		Hospital, Posto de abastecimento de combustível	
Terrano pedregoso, Pedreira		Dep.º de combustível, Gerador, eólico		Passagens: de nível; inferior, superior	
Terrano rochoso, Rochedos		Estação de tratamento, Farol, Peça de touros		Pontes De ferro; de betão ou alvenaria; de madeira De largura de estrada Mais estreitas que a estrada	
Caminhos Dentro acesso a automóveis Carrateiro De pé-pasto		Igreja matriz, Igreja, Capela, Cruzeiro		Muros de suporte: em alentejo; em desastero	
Caminhos de ferro Dupla Única Vias: estreita; reduzida; em construção		Limites Do país Do distrito, De concelho		Cotes: do terreno; do vértice	
		Mina: entrada de galeria; poço, Gruta		Curvas de nível	
		Monho de alvenaria; em ruínas			
		Muros: de alvenaria; de pedra solta			
		Conduta de combustível			

REPRODUÇÃO INTERDITA NO TODO OU EM PARTE

Marco de fronteira		Saba ou velado, Jardim ou hort	
Saibreira, Socais		Antenas de rádio: em cortina; isolada	
Vertices geo - dísicos De 1.º ordem De outra ordem, auxiliar		Estação de TSF Radiofaro!	
Construções ser geodésicas ou vinda de vértices Igreja Capela, Cruzeiro, Torre isolada Depósitos de água, Estátua, Silo Farol, Radiofaro!, Antena, Aeromotor Casa, Castelo, Chaminé de fáb.º, Monho		Central eléctrica, Posto de transformação	
Arvoredo, espalço, denso		Linhas de alta tensão: aérea, subterráneas	
Mata, Arbustos ou mata densos		Aeromotor, Aviação, Estação elevatória	
Pomar; vinha; pomar-vinha		Aquedutos: elevado; subterráneo	
		Aqueduto em vias de comunicação	
		Arrozal, Terreno que cobra e descobre	
		Chafariz ou fonte, Nascente, Tanque	
		Depósitos de água: elevado; terreno, Cisterna	
		Poço, Poço com engenho, Furo artésiano	

Portagem	
Túnel	
Muro de alvenaria	
Muro de pedra solta	
Legoa ou albufeira, Atolero ou pântano	
Limões da água	
Marrinhas	
Rio Cais fluvial importante Cais fluvial Barca de passagem Limite de navegabilidade	
Vales Estreito, largo Navegável	
Vaus A pé Para carros Para automóvel	
Aqueduto	
Eclusa	

14

PMDFCI - Carta de Perigosidade

Plano Municipal de Defesa da Floresta Contra Incêndios
Carta de Perigosidade

Escala:

1:10.000

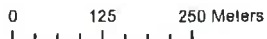

Sistema de Coordenadas PT-TM06/ETRS89



Câmara Municipal de Cinfães
Paços do Concelho
4690-030 - Cinfães

Cinfães

MUNICÍPIO

T. +351 255 560 560
www.cm-cinfaes.pt

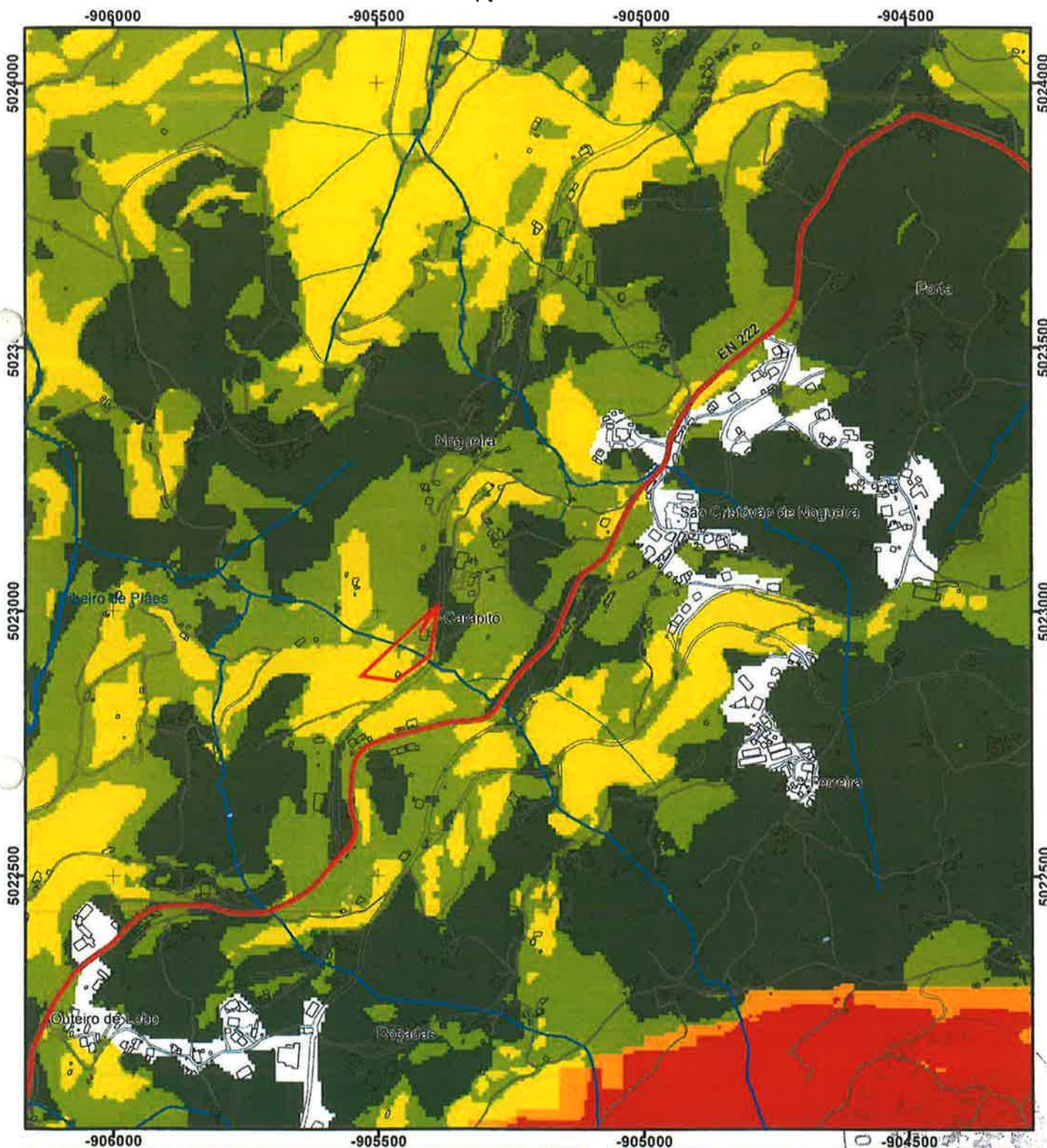

Nome: Manuel Jorge Moreira da Silva

Local: Carapito

Freguesia: São Cristóvão de Nogueira

P.G.U.O.M.P.

Data: 25-01-2018

Funcionário (a)

Válida após impressão e autenticação pelos Serviços Municipais

PMDFCI - Carta de Perigosidade

Plano Municipal de Defesa da Floresta Contra Incêndios
Carta de Perigosidade



LEGENDA:

BASE CARTOGRÁFICA

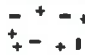
 Limites Administrativos de Cinfães - CAOP 2015

 Limite dos concelhos vizinhos - CAOP 2015

 Base Planimétrica

 Rede Estruturante Principal

 Rede Estruturante Complementar

 Vias Locais Propostas

 Edificado

 Linhas e Cursos de Água integrados na REN

PMDFCI

classes

 Muito alta

 Alta

 Média

 Baixa

 Muito baixa

Identificação da Cartografia de Referência

Entidade Proprietária: Município de Cinfães
Entidade Produtora: Estereofoto Geopengenharia SA
Data e Número de Homologação: 19/08/2013 n.º 236
Série Cartográfica Nacional: 1/10.000
Sistema de Referência e Datum: PT-TM05 ETRS89
Projeção Cartográfica: Transversa de Mercator
Exactidão Posicional Planimétrica: 150 cm
Escala da Temática: 1:40.000
Precisão Posicional Nominal da Saída Gráfica: 3,75m